residentie Hart-Poperinge
appartement 3.1

Heilig-Hartstraat 10 bus 301	2 slaapkamers
oppervlakte	141 m²
grondprijs	**€ 39.600**
raming registratie grond 12%	€ 4.752
raming notariskosten	€ 4.150
constructieprijs	**€ 405.400**
PID en EPB	€ 1.000
aansluitkosten	€ 3.000
aansluiting riolering	€ 1.000
kosten basisakte	€ 550
btw 21%	€ 86.300
totaal	**€ 545.752**
raming hypotheekkosten	€ 5.000

* prijzen geldig tot 31/12/2025

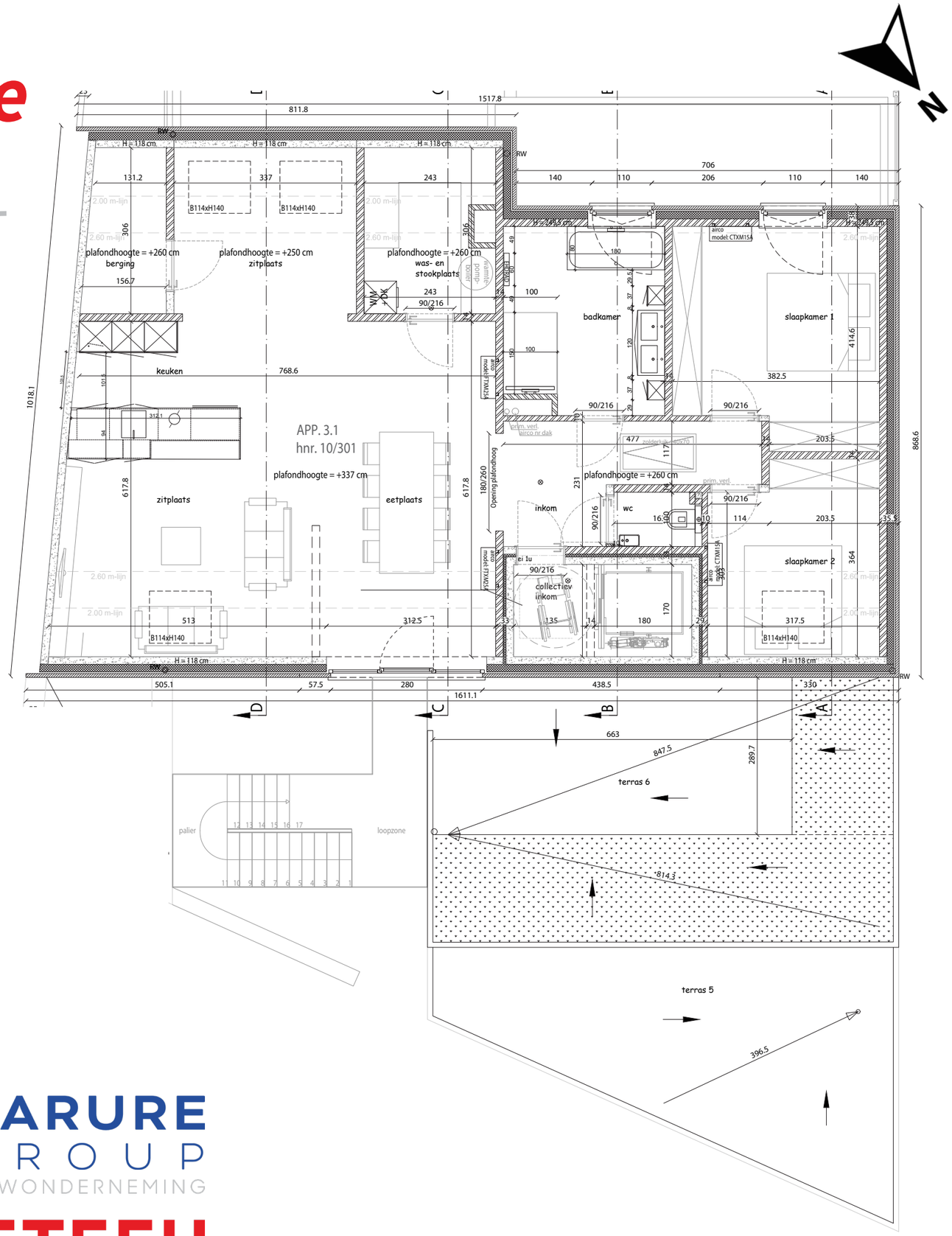

KARURE GROUP
BOUWONDERNEMING
CATTEEU