residentie Hart-Poperinge
appartement 1.1

Heilig-Hartstraat 10 bus 101	1 slaapkamer
oppervlakte	94 m^2
grondprijs	**€ 32.000**
raming registratie grond 12%	€ 3.840
raming notariskosten	€ 3.650
constructieprijs	**€ 230.000**
PID en EPB	€ 1.000
aansluitkosten	€ 3.000
aansluiting riolering	€ 1.000
kosten basisakte	€ 550
btw 21%	€ 49.466
totaal	**€ 324.506**
raming hypotheekkosten	€ 5.000

* prijzen geldig tot 31/12/2025

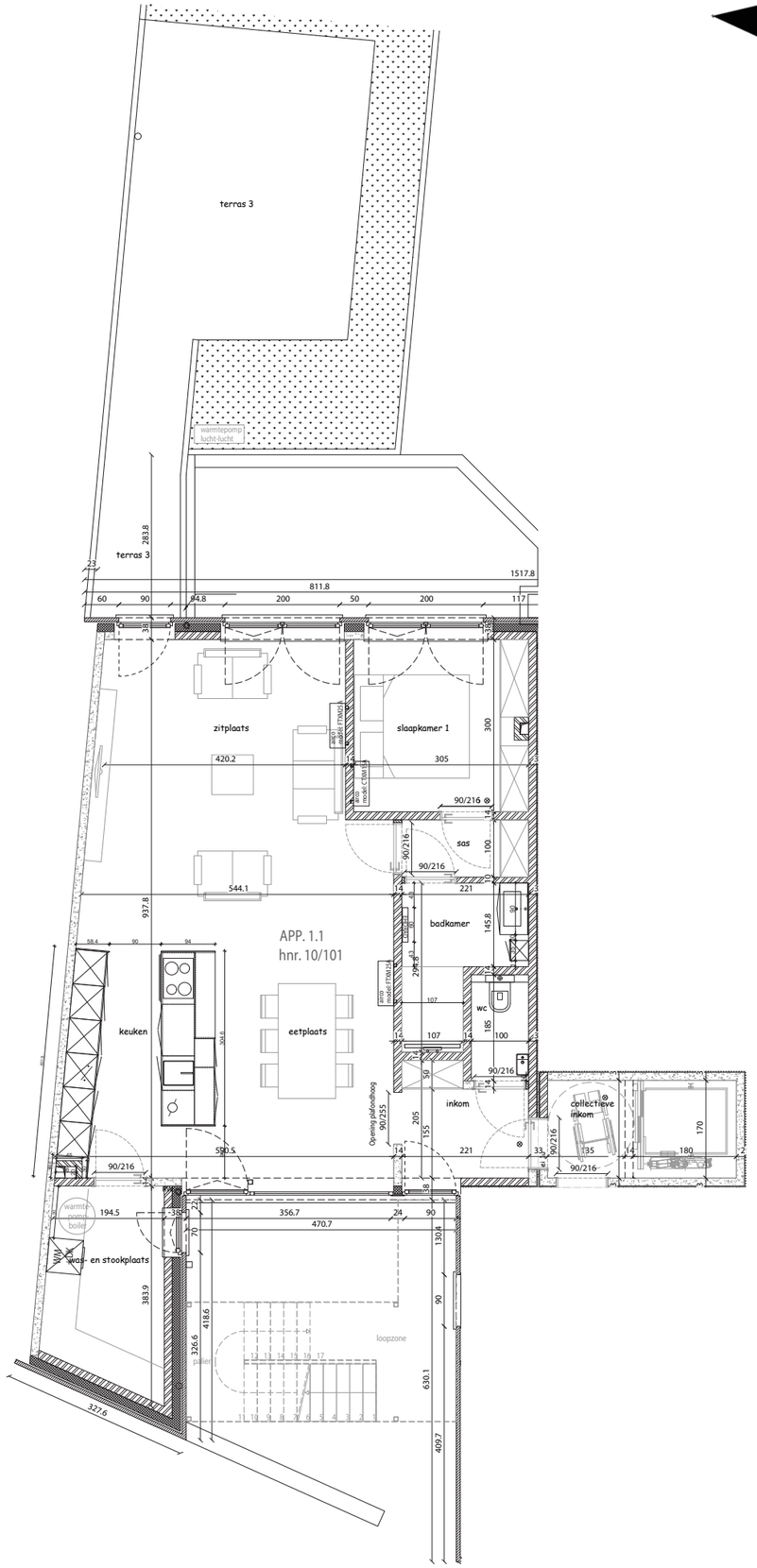

KARURE GROUP
BOUWONDERNEMING
CATTEEU